



おとくに

No. 64
74 8/10

町の人口 7月31日現在 () 前月比
男 5,011人 (+2) 女 5,230人 (+2) 計 10,241人 (+4) 世帯数 2,371 (-1)
発行 小国町役場 編集 総務課庶務係 (☎ 中里 160代)

広報 おぐに

No. 64

消火せんも OK

7/18通水式終り 給水1部はじまる

6月号でお知らせいたしました水道企業団の水道給水事業は、さきごろ上地区の各家庭へのメーターの取付なども終り給水が始められました。

毎年夏になると水不足になやまされ時間給水をしていたところや、井戸を使っていたところでは思う存分水が使えると大よろこび。



通水式
取水開始 (企業長)

通水式
配水池ゲート、オープン
(企業団議会議長)

浄水場 テープカット

今月の納税

国保税 第5期
保育料 8月分



“ふるさと展”へどうぞ

とき 8月14日・15日 9～6時
ところ 中央公民館

今年もおぐにのふるさと展が開かれます。昨年は初めての試みでしたが、たいへん好評を得ましたので、さらに内容を充実して開催されることになりました。民具生産組合員の作製した“すっぺ”や“わらじ”の民芸品、山菜の王様“せんまい”、無形文化財の“小国和紙”、鳥獣類のはく製や鉢物園芸品など、ふるさと“おぐに”を象徴する品ものが数多く出品され、即売もされることになっています。掃省されているみなさん、ぜひ一度ご見学ください。

検察審査会の活用を

交通事故、詐欺、横領その他いろいろな犯罪で被害を受けたのに、検察官が犯人を裁判所へ起訴してくれず納得がいかない、というようなかたは、遠慮せず

長岡市信濃二丁目 裁判所内
長岡検察審査会
事務局長 (☎ 三五二二四一)

にご相談ください。審査の申立てに費用はいっさいかかりません。審査会は市町村の永久選挙人名簿からくじで選ばれた、民間人十一名の審査員で構成される民主的な合議体で、被害者などから審査の申立てを受けると民意を代表して事件の真相を詳しく秘密に調査して、事件が起訴されるべきものと判断したときは検事正にその旨勧告する国の機関です。

☒ 歩行者は道路の右側を、横断は左右確認を !! ☒

農家意識調査結果の概要

小国農業改良会議 (役場, 農委, 普及所, 農協, 共済)

さる4月大変お手数をおかけして実施しました意識調査の概要がまとまりましたので、報告させていただきます。なお、集計に使用した総数は1,829ですが、各設問項目ごとに回答数がちがいますので、比率の出しかたはわかりやすいように各項目ごとに無記入を除いた実回答数のみの比率としました。なお各項目ごとの回答数は()書で示しました。

①あなたの家の農業と農業以外収入の割合 (1,516)

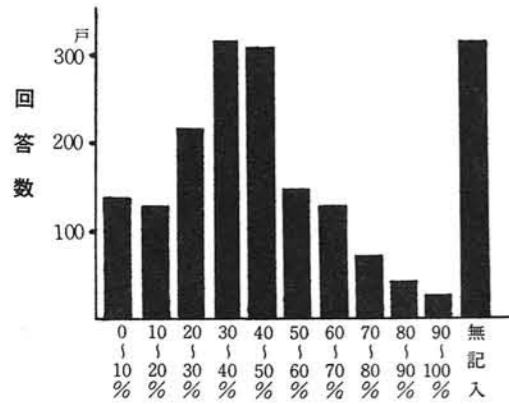

昭和48年度農業現金収入割合

72.7%の農家は農業現金収入割合が50%以下であると答えており、それ以上の収入割合があると答えた農家は急激に少なくなっています。水田規模別では、当然ながら規模が大きくなるにつれて収入割合の多い農家が多くなっています。

③農家のあとつぎについて (1,714)

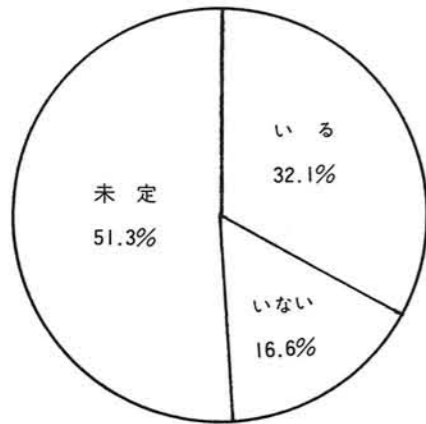

「未定」が半分強を占めているが、これは子供が小さいまたは他に勤めているなどが考えられます。「いる」と答えたのは約1/3で水田規模の大きな層に多い。「いない」と答えたのは約1/3で低規模層に多くなっています。

②将来の農業経営についての考え (1,579)

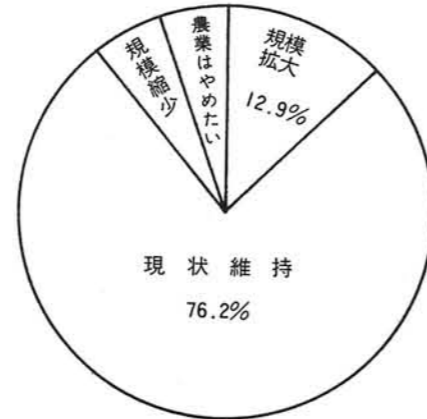

「現状維持」が最も多いが水田規模の大小による差は少ない。「規模拡大志向農家」は203戸でその作目はやはり稲で148、次いでたばこ、畜産などとなっています。「規模縮小」83、「農業をやめたい」90で両方をあわせると約11%となります。「やめたい」と答えた農家は0~30a規模層に多いのは当然と考えられるが、80a規模層でも8戸あります。

④畑作振興について (1,503)

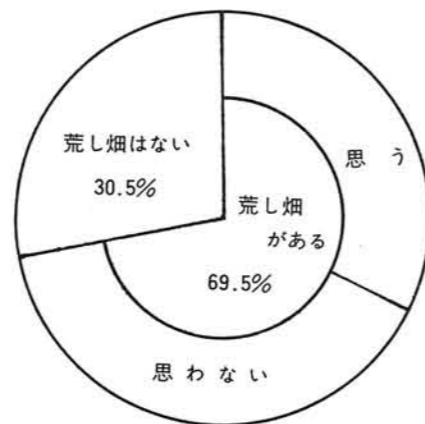

全体の約70%が荒し畑があり、そのうちの半分以上は荒し畑の利用も考えていないと答えています。また、畑の利用を考えているのは30a以上の農家で30a以下の農家では特に少なくなっています。考えている作目は、畜(12)野菜(8)飼料、桐(7)たばこ、にんにく(6)の他、果樹、造林、しいたけ、菊、花、枝豆と雑多です。

⑤平坦区画整理田の再整備 (1,044)

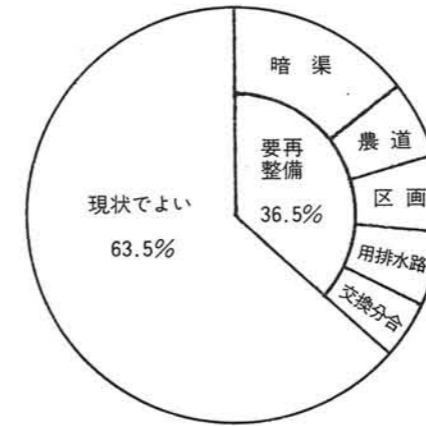

無記入が多かったが「整備必要」と答えたのは381人にすぎません。内容では、暗きよ、区画、農道の順ですが、これは所有農機具が例年利用可能な水田を造成することにより、兼業と並行しての農業を可能にしたいとの考えかと思われれます。

⑦水稲の受委託、請負耕作について (1,415)

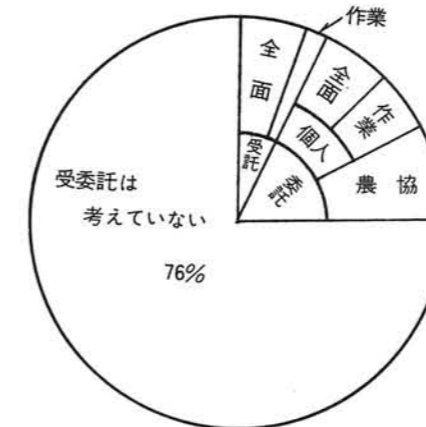

「受託希望農家」は91戸で50a規模以上層に多い、「委託希望農家」は248戸で0~30a規模層の比率が高く漸次少なくなっている。なお、「受託希望農家」は248戸で0~30a規模層の比率が高く漸次少なくなっている。なお、「受託希望農家」は248戸で0~30a規模層の比率が高く漸次少なくなっている。なお、「受託希望農家」は248戸で0~30a規模層の比率が高く漸次少なくなっている。

⑨ライスセンターの設置 (1,596)



ライスセンターの「設置希望」は689戸「現状でよい」は657戸で「わからない」を除くと、設置希望がやや多くなっています。水田規模別では、「現状でよい」と答えているのは30~80aの中間層に多く「設置希望」の比率は80a以上層に高く、約50%をしめ特に農協単位での希望が高くなっています。

⑥山間未整理田の整備 (1,142)

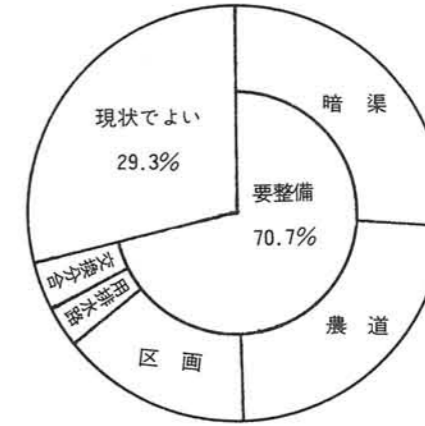

同様無記入が多かったが「整備必要」と答えたのは約71%で、特に未整理田の整備が要望されています。当面、農道や暗きよ整備により、機械の効率的利用、労働生産向上を考えていることがうかがえます。今後は平坦、山間とも計画的にまとめて実施できるような話し合いをさらにすすめていただきたい。

⑧水稲の機械田植えについて (1,468)

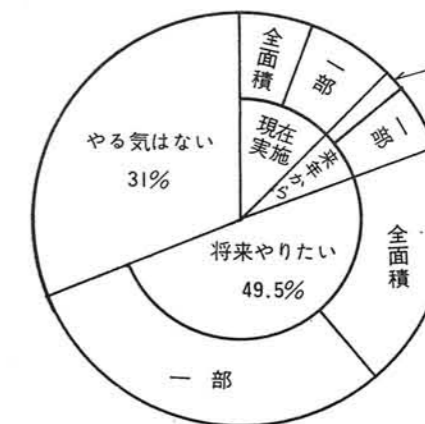

機械田植は年々増加しており、育苗センターへの申込みが来年は77haと本年より20ha強増加している。「やる気はない」と答えたのは461戸で、他は現在あるいは将来やりたい農家で、今後も急速に増えるものと思われる。育苗施設、方法の検討を急ぐ必要があります。

暑さをふき飛ばして

(下小国小)

みんなが泳げるように
なりましょう



郡婦人連盟総会開催
 “情操教育の高揚”などを
 スローガンに7月21日(日)
 柏高小国分校で総会が、郡内
 の会員が参加、来賓に町村長
 さん他多数を迎え開かれました。

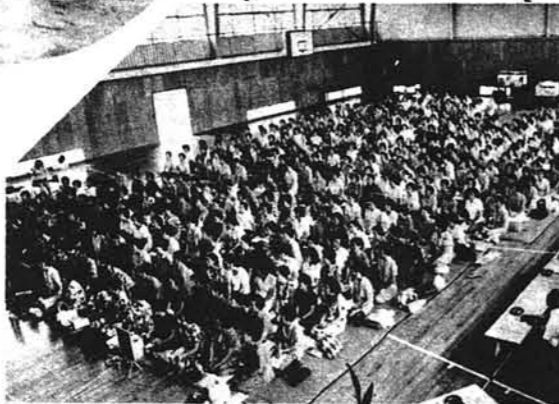

昭和49年度日赤社費納入状況

部落名	納入世帯数	納入額	部落名	納入世帯数	納入額
山野田	50	15,000	猿橋	42	12,800
大貝	32	9,600	法坂	111	33,500
三桶	66	19,800	桐沢	83	24,900
苔野島	33	9,900	金沢	12	3,600
原	78	23,400	箕輪	58	17,400
森光	69	20,700	上村	23	6,900
小栗山	35	10,500	下村	73	21,900
諏訪井	87	26,100	武石	113	33,900
太郎丸	114	34,400	押切	41	12,300
小国沢	42	12,600	七日町	70	21,000
上岩田	67	20,100	上栗	83	24,900
法末	84	25,200	原小屋	68	20,400
橋沢	27	8,100	千谷沢	68	20,500
新町	61	19,300	鷺之島	90	27,000
二本柳	32	9,600	芝ノ又	23	6,900
相野原	87	26,100	八王子	68	20,400
上谷内	19	5,700	合計	2,009	604,400

昭和48年度日赤社費会計決算書

収入		支出	
科目	金額	科目	金額
社費	387,600	社費	387,200
特別事業費	45,000	事業費	148,240
事務費	19,360	事務費	36,110
配分金	30,976	計	571,550
雑入	647	収入支出差引残金	41,859円
繰越金	129,826		
計	613,409		

☒ブレーキは早めに、スピードはひかえめに!!☒

おしらせのページ

8月16日~31日

9月1日~15日

日	祝日	備考
16	金	
17	土	
18	日	町民の休日
19	月	
20	火	・福祉年金証書交付役場
21	水	・福祉年金証書交付農協千谷沢支所
22	木	・福祉年金証書交付農協八王子支所
23	金	・福祉年金証書交付上小国診療所
24	土	・野犬捕獲
25	日	・消防演習
26	月	
27	火	
28	水	・献血(中央公民館)
29	木	
30	金	
31	土	メモ:

◎ 広報カレンダー

8月 ← 9月 →

秋の消防演習

8月25日(日)



ご迷惑をおかけします...



七月はじめの豪雨により平和橋が被害を受け、通行不能になっており、みなさんに大変ご迷惑をおかけしております。町では各方面に働きかけ、応急工事として現在の橋を補修し、幅員二・五メートルくらいにして、人はもちろん耕運機も通れるよう、九月中旬までに工事を完了させる予定です。いましばらくお待ちください。

として保存しましょう

印刷 小千谷市役所下印刷
発行 小国町役場総務課