

新潟県小国町

おくに 報 おとに



運転手さんボクが見えますか?

——ドライバーには死角がいっぱい、
心くばりを忘れずに——

No. 169

昭和58年 5/15

おもな記事

- *町指定文化財に木喰仏など11点…2~5ページ
- *比例代表選挙のしくみ…6ページ
- *ひろば…10~11ページ

町の人口 4月30日現在()前月比
男 4,479人(+2) 女 4,635人(+1) 計 9,114人(+3) 世帯数 2,283(+4)
発行 小国町役場 [☎ 越後小国(025895) 3111(代)] 編集 総務課庶務係



- 日曜診療 (☎午前9時~午後3時)
 - ・5月22日(日)厚生連小国診療所(新町)
 - ・5月29日(日)上小国診療所(原)
 - ・6月5日(日)成人健康センター(法坂)
 - ・6月12日(日)厚生連小国診療所(新町)
 - ・6月19日(日)上小国診療所(原)
- 心配ごと相談
 - ☎毎週火曜日(午前10時~午後3時)
 - ☎延命荘 (☎2027)
- 母子健康相談
 - ☎毎週木曜日(午前10時~午後3時)
 - ☎就改センター (☎3575)
- 補聴器相談
 - ☎6月10日(金)午前10時~10時30分
 - 6月24日(金)午前10時~10時30分
 - ☎役場 (☎3111)
- 婦人バドミントン教室開講式
 - ☎5月24日(火)午後7時30分~
 - ☎柏高小国分校体育館
- 献血車ゆうあい号来町
 - ☎5月27日(金)午前10時~午後3時
 - ☎就業改善センター
- 早おき野球開幕
 - ☎5月29日(日)午前5時~
 - ☎総合グラウンド
- 春季消防演習
 - ☎6月5日(日)
 - ☎総合グラウンド
- バードウォッチング
 - ☎6月11日(土)~12日(日)
 - ☎就業改善センター・森林公園
- おはようマラソン記録会
 - ☎6月12日(日)午前6時~
 - ☎就改センター前集合
- 第5回婦人バレーボール大会
 - ☎6月12日(日)
- 町民体育大会
 - ☎6月19日(日)

町指定文化財に 木喰仏など11点

町内にある文化財を保存し、郷土の財産を広く知ってもらおう——と、小国町文化財11点が4月1日指定されました。

これは、国や県の文化財に指定されていない文化財を町が指定し、保存と活用を図るものです。昭和54年に文化財保護条例をつくり、審議会を開きながら検討を進めていましたが、このほど木喰仏など11点を小国町文化財に指定しました。

指定物件は次のとおりです。

種別	指定物件	所在地等
1 有形文化財(彫刻)	木喰仏 仁王尊2体	(太郎丸真福寺)
2 " (")	" 立木観音	(")
3 " (")	" 金毘羅大権現	(")
4 " (歴史資料)	佐藤氏南蛮鉄の位牌	(千谷沢龍光院)
5 無形文化財(民俗芸能)	巫女籠踊り	(太郎丸巫女籠踊り保存会)
6 " (")	神楽舞	(法末芸能保存会)
7 記念物(天然記念物)	スギ(杉)	(大貝社境内)
8 " (")	カシ(樫)	(荅野島・中村達雄氏庭前)
9 " (")	トチ(椴)	(森光真光寺境内)
10 " (")	ケヤキ(欅)	(相野原・日吉神社境内)
11 " (")	イチヨウ(銀杏)	(押切・戸隠神社境内)

*国・県の無形文化財として、小国和紙の技法が昭和48年に指定されています。

5月の納税

- *固定資産税……………第1期
- *国民健康保険税……………第2期
- *保育料……………5月分



5ページまでつづきます。ごらんください。

木喰仏

- 仁王尊
- 立木観音
- 金毘羅大権現像

木喰上人は享保3年(1718年)、山梨県下部町丸畑の農家に生まれました。後22歳で出家、発心して全国行脚に出発したのは、安永2年(1773年)56歳の時。

以来文化7年(1810年)93歳で没するまで、北海道から九州まで行脚を続け、その間1,000体の仏像を刻むことを念願し、それを果すと更に1,000体の造像を発心したといわれています。

上人ははじめ行道と称し、後五行菩薩晩年には明満仙人と号しました。

造像の背面に、仏名、完成年月日、署名を墨書しました。

木喰上人は、文化元年(1804年)4月1日に真福寺へ来て、5月20日にここを去ったことが、真福寺蔵の「龍水の軸」に記されています。

この間に、山門の仁王尊像、梨の木観音像を刻んでいます。時に上人87歳。

① 仁王尊(2体)

仁王尊は木喰上人の傑作として有名。2体とも高さ8尺(約2.4m)。1本の樫から2体を作り出したといわれます。山門に向って右の阿形像は140貫(約525kg)、左の吽形像は100貫(約375kg)。1体をおおよそ10日余で作られています。(写真は吽形像)



② 立木観音

立木観音もこの時、上坂正助氏の庭の梨の立木に刻まれました。その後真福寺へ移されました。三日月形に垂れさがった眉と目、豊かに盛りあがった頬。上人晩年の微笑仏です。



③ 金毘羅大権現像

背面の右側に「日本、千体の内なり」とし、中央部に「金毘羅大権現木喰八十七才」右に「天下和順」、左に「日月清明」更に左下辺に「享和四年八月十三日、五行菩薩」とあります。

小国には「文化二年正月朔日」と年号の入った上人88歳、正月のお札が残っています。



4月の交通事故

(柏崎警察署扱人身事故のみ)

〇
ゼロ



ちよつとしたこと

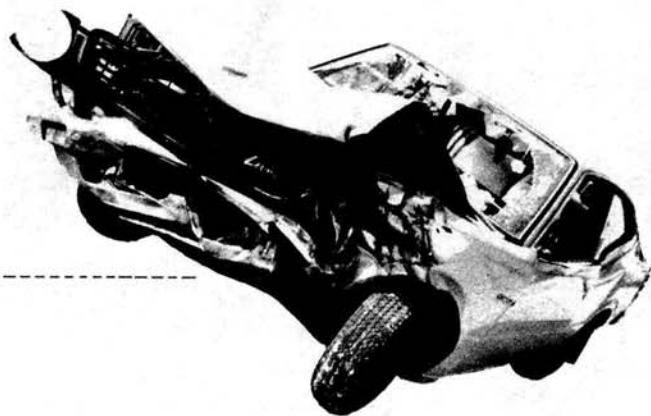

④ 佐藤氏南蛮鉄の位牌

万松山龍光院(千谷沢)に安置されている開基佐藤義信の位牌です。

位牌の裏面には、祖父の小国城主・佐藤義信、祖母(刈羽赤田城主・齋藤氏の娘)の位牌が破損したから、孫の私(佐藤信就)が新しく造ったのです、と記されています。



⑤ 巫女爺踊り



大字太郎丸に伝わる「みこじさ」は、糸操りの人形踊りです。人形は座った形のジサと、立姿のアネサの1組で民謡を踊ります。踊りは、太郎丸おけさ、追分、伊勢音頭、廣大寺、岩室基句などです。ジサの人形には2人がつき、1人は目玉と舌、1人は手を操ります。アネサは足のうしろに鼻緒がついており、ここに足をかけて動かします。

例年、新浮海神社の春祭(4月15・16

日)に奉納踊りをしてきました。ジサの首に、元治元年(1864年)と彫ってあり、小千谷から伝わり、踊りも小千谷から習ったといわれています。

昔、太郎丸の若者連中は3組あって、神田向は花火、町内はみこじ、沖村は山車と分担して、祭礼行事を奉仕してきたということです。

昭和30年頃から途絶えていたのを、昭和48年復活しました。

⑥ 法末神楽

この神楽は明治初年頃、桶屋の千太郎おじさんが、市の沢(小千谷市真人)から習ってきて、悪魔払いや娯楽として始めたものです。

昔はよく招かれて町内外の部落を舞ってあるいたということです。

昭和に入ってから舞う人もなく忘れられていたものを、昭和51年に保存会ができ、50年ぶりに復活しました。



町指定文化財 11点

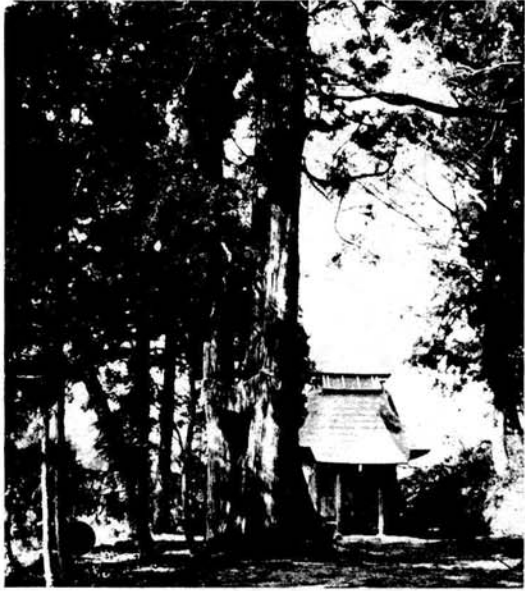

⑦ 大貝社のスギ(大貝)

大貝社境内のスギの古樹。幹囲6.22m 高さ 37.30m、地面から2m上がったところで3本に枝分かれしています。

⑨ 真光寺のトチノキ(森光)

真光寺大門にイチョウと相対しています。幹囲3.51m、高さ 20.30m。真光寺が護摩堂原からここへ移ったのは寛永16年(1639年)のことです。



⑧ 中村達雄氏庭前のカシ(吾野島)

幹囲2.92m、高さ 16.70m、枝下3.80m 樹冠の径20.7m。中村さんの話では、祖父の時代に30年生位の樹を長岡から浪海川を舟で上げて植えたもので、地味が適しているのか、約 150年でこんなになったということです。



⑩ 日吉神社のケヤキ(相野原)

幹囲6.19m、高さ 31.60m、樹冠の径 32.50m。大正元年に編さんされた中里村郷土誌に「境内に神木といわれる榎の大樹あり、周囲30尺、高さ90尺あり恐らくは 400年に近きものならん……」とあります。



⑪ 戸隠神社のイチョウ(押切)

境内のイチョウ(雄株)。幹囲4.25m、高さ 35.50m、枝下3.45mあります。



比例代表選挙の仕組み

「政党」を選んで投票

参院選には「全国区制」と「地方区制」がありましたが、この全国区制の改革をねらいに導入された制度が「比例代表選挙」です。

これまでの全国区との大きな違いは、候補者個人中心の選挙から、政党本位に移ることと、投票方法も候補者の個人名を書く方式から、政党あるいは政治団体名を書く方式になることです。

名称は、これまでの全国区は「比例代表」、地方区は「選挙区」と改まります。選挙区については、立候補手続き、選挙運動、投票方法などいままでの地方区と変わりありません。

選挙の公示とともに政党・政治団体は順位をつけた候補者名簿を中央選管に提出します。選挙運動期間中、名簿に名前のかった候補者個人の選挙運動は全面的に禁止となり、公営による新聞広告、政見放送、選挙公報に限定されます。

当選者は各党の得票数に応じ、ドント方式によって議席を配分、各党があらかじめ提出している名簿の上から順に決めていきます。

《立候補するための政党要件》

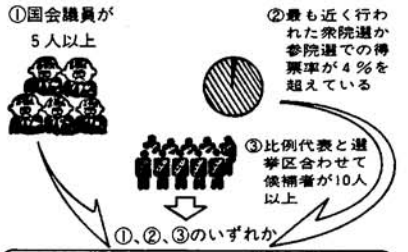

立候補届出 政党・政治団体が候補者名簿を中央選管に提出

選挙運動 候補者自身の選挙運動は制限

投票方法 有権者は政党名を記入・投票

当選人決定 政党得票数に応じドント式で比例配分、各党の名簿順に決定

健康づくりコーナー



「眠りは健康のもと」

◆快眠は長寿のもとといいますが、人間の生命を維持するために欠かすことができません。眠りは人間の思いを覆うマントのようなものかもしれない。ドイッの哲学者シュンペンハウエル(一七八八〜一八六〇年)は「人間の眠りはあたたかも時計のネジを巻くがごとし」ともいいました。ともあれ睡眠は頭と体を休める大切な仕事をしています。



6月4日〜10日 歯の衛生週間

こまめな手入れで歯の寿命を延ばそう

「老独り 出溜しお茶の 春寒し」 片桐金四郎(小栗山)

児童手当の現況届は6月30日までに

児童手当の支給を受けている方は、6月1日から6月30日までの間に、「児童手当現況届」を町長に（公務員と3公社に勤めている方は、その勤め先に）提出しなければならないことになっています。

この「児童手当現況届」により、町長は手当の支給を受けている方の前年の所得の状況や、児童の養育の状況を確認し、引続いてその方が手当を受けることができるかどうかを判断することになっています。

もし、この届がない時は、引続いて手当支給を受ける資格があっても6月以降支給が受けられなくなりますので、必ず提出してください。

用紙は役場住民課窓口にあります。（☎3111）

家庭児童相談室開設しています

毎日のように新聞、テレビ等で児童の問題が報道され、親の子供に対する関心は一層深くなっています。

そこで、刈羽社会福祉事務所では、「家庭児童相談室」を開設しました。専門の相談員がどんな小さなことでも相談に応じます。お気軽にご利用ください。



●家庭児童相談室の利用の仕方

- 相談は、直接家庭児童相談室を訪ねてください。いつでも相談に応じます。
- 都合で相談室を訪ねることができない場合は、☎(02572-4-1414)でも結構です。
- 相談に応ずる費用は、一切無料です。また個人の秘密については、

固く守られていますからご安心ください。

- 相談日（月～土）午前8時30分～午後5時まで（土曜日は正午まで）
- 住所…柏崎市三和町5番55号
新潟県刈羽社会福祉事務所
（県の柏崎総合庁舎内）

探鳥会(バードウォッチング)のご案内

- 日時……6月11(日)、12(日)
- 会場……延命寺ヶ原森林公園
受付は6月11日午後2時から就業改善センター。
申込みは役場住民課衛生係まで、当日の申込みも受け付けます。なお、小・中学校生徒は別に参加希望を取りまとめます。

6/12… 午前5:00 ~ 午前7:30
探鳥会
(延命寺ヶ原森林公園)

●当日持参するもの

- ノート、鉛筆
 - 双眼鏡、カメラ
 - 野鳥図鑑
- 用意できる人

●日程

6/11…	午後2:00	3:00 ~	5:00
受付	野鳥集会 (講演・映写会)		

新緑の中・野鳥とたわむれてみませんか!



●山菜採りによる転落事故や
行方不明が多発しています
山菜と命を引き換えにしないように!

●野焼きや山菜採りによる山火事が
多発しています

風の強い日は野焼きはやめて!
タバコ・マッチの後始末は完全に!



山笑う老の日課の抄らず 市川達雄(原小屋)

ひろげ

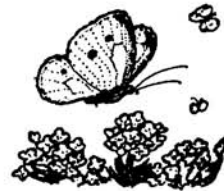

でんでんのコーナー

◆新発売「ホームテレホンD」
スマートで、ファッションブルな「ホームテレホンD」が新しく販売されました。

- ・1回線で5台までOK
- ・ドアホンの組み込みもOK
- ・受話器を置いたままでもダイヤルOK
- ・卓上形と壁掛形どちらもあります。

詳しくは越後小国電報電話局へ
(☎3000・通話料はかかりません)

●第5回県知事杯争奪婦人バレーボール大会

☎…6月12日(日)
代表者打合会は、6月3日(金)
午後8時から就業改善センターで行います。打合会までに参加申込を教育委員会へ(☎3111)

●おはようマラソン記録会

☎…6月12日(日)午前6時から
☎…就業改善センター前
午前6時集合、コースは無雪道路。1km、2km、3km、4kmの各コース。参加者全員に記録証を交付します。

●町民体育大会

☎…6月19日(日)
町内3会場、後日チラシを配布します。

これからの大会

プール監視員募集

- 期間……7月20日頃～8月末日
- 場所……上小国小プール
中里小プール
町民プール(中学脇)
中央プール(横沢)
下小国小プール
- 募集人員…20名(各プール毎日2名づつ交替監視)
- 年齢……16歳以上の男子
- どんな泳ぎ方でもよいから25m以上泳げる方。高校生可
- 賞金……1回2,500円
- 申込み……7月9日までに教育委員会へ(☎3111)

成人おめでとうございます

5月3日、快晴・新緑の弥彦神社で、小国町成人式が行われました。ことしの参加者は98人(男49人、女49人)でした。



ランドセル背に大き過ぎ山笑う 北原テイ(太郎丸)

みに・ふあと
にゆうす
ニュース

「ミス新潟博」来町



上越新幹線の開通を記念して新潟博覧会が、今夏新潟市で開かれます。そのPRとして「ミス新潟博」の一行が、4月28日来町し、町長、議長にメッセージとマスコットの「バクちゃん」を手わたしました。

'83新潟博は、「新潟の新しい飛躍と可能性を求めて」をテーマに、7月1日～8月31日まで新潟市親松で開かれます。

ただいま前売入場券を発売中です。料金は次のとおり。

	前売	当日
大人	1,200円	1,500円
高校生	800円	1,000円
小・中学生	500円	600円
幼児(満3歳以上)	200円	300円

前売入場券は役場産業開発課で発売中です。

お問い合わせは、役場産業開発課へ。(☎3111)

新酒の香りいっぱい
利き酒会

酒造従業員組合(会員97名)では、4月28日組合総会を開きました。総会終了後、新酒の香りいっぱいの部屋で恒例の利き酒会を行いました。



縄文土器 復元

若野島で縄文土器が発見されたことは、「広報おぐに・昭和55年4月号」で紹介しましたが、そのときの火焔土器がこのほど復元されました。

この土器は、内山高田さん(若野島)が郷土ヶ山地内の桑畑から掘り出したもので、専門家に依頼して3ヵ月がかりで復元作業をすすめていました。

就業改善センターのホールに展示されています。



日本の主食・米 米と栄養

お米には、いろいろな栄養素が含まれています。白米(玄米)にしている白米を例にとると、七七%のデンプン(炭水化物)と約七%のタンパク質、それにビタミンやミネラルなどの栄養素が、あの小さな粒の中につまっています。また、お米は植物性タンパク質としてすぐれた栄養価をもっています。卵をもっとも理想的なたんぱく質として一〇〇の単位で表わすと、お米のたんぱく質は七で、畑の肉といわれる大豆の五を大きく上回り、牛肉と肩をならべています。最近、日本人の食生活は米はなれの傾向にあるといわれますが、植物性タンパク質の豊かなお米を、もっと見直したいですね。

▼たんぱく質(卵を理想的なたんぱく100とした時)

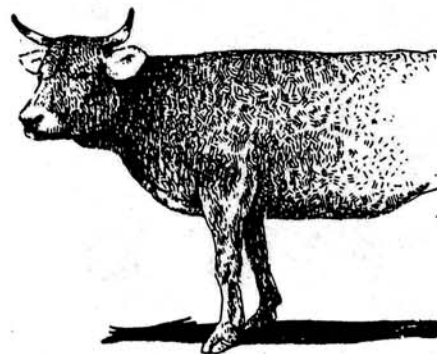
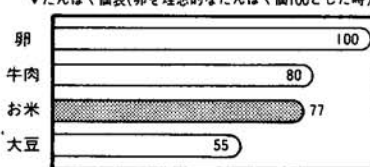

延命寺ヶ原森林公園オープン

4月29日、延命寺ヶ原森林公園がオープンしました。さわやかな緑の中、シーズン中の無事故を祈り、公園開きを行いました。昨シーズンには約8万人の入園者がありました。ことしもワラジハイキングや写真コンクールなどさまざまな催し物が計画されています。

入園料などは昨年なみに据え置かれています。

八石山町民ハイキング

5月5日、町民ハイキングが行われました。今年は62人もの参加者があり、快晴の中、午前9時半役場前をスタート。約2時間半かけて標高518m、八石山の山頂に到着。途中、久ノ木峠で昼食を取りました。山腹には山つつじが満開で、山菜も豊富。雪どけ清水がことのほかうまかったとか。午後4時過ぎ全員無事下山しました。



「小国の四季」写真コンクール

応募要項

- 応募対象/昭和58年1月～10月迄に撮影したもの(四季ありおりのふるさと小国)
- バ切/昭和58年10月20日
- 提出先/〒949-52 刈羽郡小国町法坂793 小国町観光協会事務局(小国町役場産業開発課内)又は、お近くのフジカラー取扱カメラ店へ
- サイズ/カラー6ツ切り以上(提出写真はフジカラー使用のこと)作品は未発表のものに限る

賞

- 推せん/1点(賞状・賞金5万円・副賞フトラマF20S)
- 特選/2点(賞状・賞金2万円・副賞フジカラー賞)
- 入選/10点(賞状・賞品・副賞フジカラー賞)
- 佳作/15点(賞品・副賞フジカラー賞)

●発表/昭和58年10月下旬 フジカラー取扱カメラ店々頭及び本人に直接通知

●展示及び表彰/11月3日の「小国町産業文化祭」に展示、同日会場にて表彰式

●応募上のご注意

- ・入選作品の版權は主催者に帰属します。
- ・入選された方はネガを提出していただきます。
- ・※選外の作品はフジカラー取扱カメラ店を通じて返却いたしますので、必ず取扱カメラ店をご記入ください。

●主催/小国町・小国町観光協会

●協賛/株式会社新潟フジカラー・富士写真フイルム株式会社

お米は、
田んぼの“牛肉”

見直そう日本のお米・毎月8の日はお米の日 (株)農協・県米消費拡大協

畜産車 匂い残して 春寒し 山岸文江(相野原)

年甲斐も なき不機嫌や 春寒し 片桐賢治(森光)

小国の山城

山崎正治

◎ 小国城

(その1)

森林公園から尾根伝えに行けるこの城は小国沢城、小松入城、菅沼城などとも言われるが、小国氏の山城であることはまぎれもないので「小国城」と呼んでも差支えないと思う。5万分の1、2万5千分の1の地形図には「小城山」と記され標高は252メートルである。小城山とは城山（時水城）に対してつけられた名称であろう。

この城は法末方面からのびてきた関田山脈の支脈が更に2つに分かれる地点、いいかえれば3つの尾根の頂点に本丸を構えている。本丸はそれほど広くはなく巾12メートル長さ42メートルほどの長方形で、東側が断崖となり岩肌が露出して到底攻め登ることは不可能である。本丸からの眺望は素晴らしい、黒

姫・米山・八石山をはじめとして晴れた日は遠く妙高方面まで遠望でき、小国盆地を一望のもとにおさめ、東は櫛沢の谷を挟んで時水城を指呼の間にのぞみ、他の山城とも容易に連絡できる要衝の位置に設けてある。

本丸から法末方面へ行くには4メートルの切崖を跳びおり、更に10.5メートルの切崖を一挙にかけおろさなければならない。下りたところが空堀でこれを越えようとまた空堀である。

一方森林公園へ向う尾根は本丸から20メートル程の急坂を下ると二の丸の曲輪があり、続いて細長い曲輪が2つ連なり空堀となる。この空堀と次の空堀につり橋がかけられているが、当時は引きこみ橋がはね橋で、いざという時は取り外したものであつたろう。その先にもいくつかの空堀が設けてある。言わばこの尾根道がこの城の大手道である。

もう1つ本丸から櫛沢へ通じる尾根にもいくつかの切崖と空堀があり、三の丸へ通じる。この尾根と大手道に挟まれた谷合いが菅沼で此処に水の手がある。今も清水が湧き水田をうるおしている。以前この付近から馬の鈴や古銭や茶釜が発見された。茶釜は櫛沢の高橋勇氏が今も保存していられる。

小国城(要害)ちょうかん図

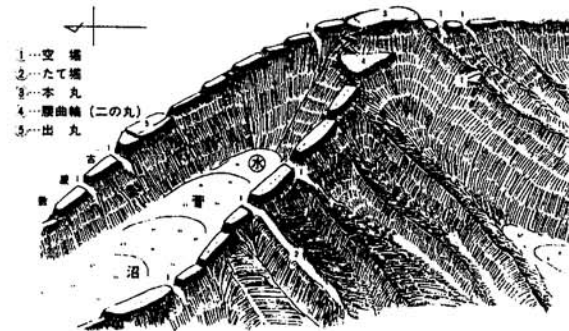

五月一日付で小国町公民館長に今井博氏(前教育長)が就任しました。

公民館長に今井博氏



書道教室四月の作品
我愛寒梅寂保真冰心不
獨避紅塵一枝花香千里隻
手忽開天地春

さわやか 君



私の作品

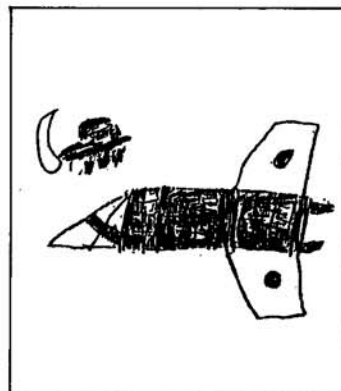

ジェット機とUFOと三日月



おがわ けいた (5歳)
若草保育園

※ジェット機と、UFOをかいたんだよ。UFOのとなりのは三日月です。

おしらせの ページ



中国語通訳ボランティアを求めています

中国残留日本人孤児の身元判明後の里帰りや中国からの帰国者の通訳のボランティアを求めています。ボランティアとして活動できる曜日、時間帯、その他のご希望を住民課へ(☎3111)

住宅金融公庫個人住宅建設資金申込み受付

○受付期間…昭和58年4月26日(火)～5月31日(火)
○選定方法…選考(無抽選)により行います。
○申込場所…公庫業務取扱金融機関。詳しいことは、住宅金融公庫北関東支所(☎0272-32-6655)または、お近くの公庫業務取扱金融機関でご相談ください。

調理士試験のご案内

昭和58年度第1回の調理師試験が行われます。
・試験日…6月30日(木)
詳しくは、柏崎保健所(☎02572-2-4166)へ。

昭和58年度工業統計調査用ポスター募集

*応募期間は5月10～6月30日、入賞者には賞状・賞品をさしあげます。
*詳しくは、役場企画課へ(☎3111)

エコーはがき発売

郵便局の簡易保険・郵便年金にご加入の皆さまの保険料や掛金は、簡保・年金資金として当町にも現在、3億9,480万円還元融資され、町役場庁舎や道路舗装、除雪車の購入、野球場照明施設などの建設に役立っています。

この資金運用制度が再開してから、今年で満30年を迎えることになり、これを記念して5月16日(日)から各郵便局でエコーはがきを発売しています。販売価格は1枚35円です。

七日町・太郎丸・中里郵便局

塚山駅から

“旅の企画、

今年も塚山駅ではいろいろな“旅”を企画しています。多数の参加をお待ちしております。

1. 民謡号(臨時列車)

期日…7月2日(土)～3日(日)
行先…赤湯温泉
費用…23,660円

2. 敬老号(臨時列車)

期日…8月28日(日)～29日(月)
行先…飛騨高山と下呂温泉
費用…24,090円

3. よいこのひとり旅東京遊覧

夏休みの期間中、お子さんを1人で旅に出してみませんか。上越新幹線利用、日帰り社会勉強をさせていただきます。
期日…7月28日(木)
費用…13,000円

編集室

●初夏のおとずれとともに交通事故も多発しています。五月二十日までの十日間は春の交通安全運動の期間中でもあります。みんなが注意して交通事故にあわない、おこさないようにしましょう。
●六月五日から十一日は環境週間、環境庁と厚生省では、これに伴う行事として「環境美化行動の日」の設定をよびかけています。
●広報についてのご意見・ご感想がありましたら係までご一報を。



として保存しましょう

印刷 小千谷市位下印刷
発行 小国町役場