

# ながおかウェルネスチャレンジ WoLN インストール・初期設定マニュアル

ウォルン

## 参加への3ステップ

- 1** アプリをインストール
- 2** アカウント作成
 

以下から選択して作成します。  
①LINE  
②AppleID  
③メールアドレス
- 3** 初期設定

## ステップ 1 アプリをインストール

①歩数の計測のため、まず「Google Fit」アプリをインストール・初期設定を行います。

### Androidの方のみ



QRコードを読み取り、Google Fitアプリをインストールします。



アプリを起動します。Googleアカウントを選択し「〜で続行」をタップします。

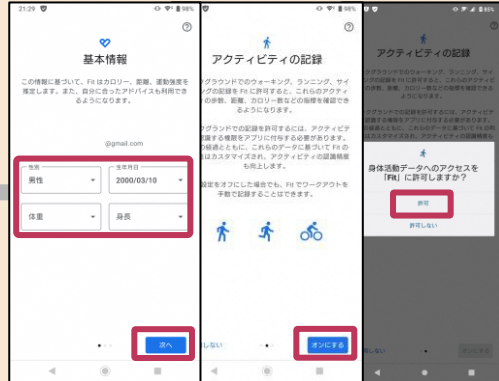

各種項目を設定し「次へ」をタップします。続いてアクティビティの記録を「オンにする」「許可」をタップします。



各種ガイダンスに沿って設定し、上記画面を表示したら初期設定は完了です。

②QRコードを読み取り、「WoLN」アプリをインストールします。

### iPhone



### Android



QRコードが読み取れない時は、アプリストアで「WoLN」で検索してください。



## ステップ 2 アカウント作成

以下①②③のいずれかの方法で、アカウントを作成します。(①または②が簡単でおすすめです)

- ①LINE ②AppleID ③メールアドレス

### ① LINEでアカウント作成

### ② AppleIDでアカウント作成



WoLNアプリを起動し、「アカウントを作成する」をタップします。



「LINEでアカウント作成」をタップします。

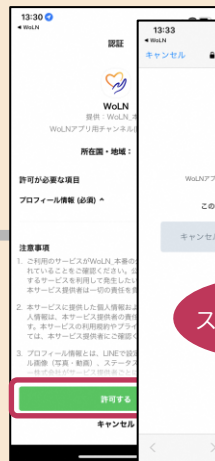

「注意事項」を確認し、「許可する」をタップします。「確認」、続いて「開く」をタップします。



「Appleで作成」をタップします。



内容を確認して「続ける」をタップします。共有内容を確認し、続けます。

### ③メールアドレスでアカウント作成



WoLNアプリを起動し、「アカウントを作成する」をタップします。

メールアドレスとパスワードを入力し、「次へ」をタップ。メールを送信し、届いていることを確認します。

本人確認メール内にあるURLをタップすることで、登録が完了します。

WoLNアプリを表示し、「登録を続ける」をタップします。

途中で先に進めない時は？

指定したメールアドレスにメールが届かない等、途中で先に進むことができなかった場合はコールセンターにお問い合わせください。

ながおかウェルネスチャレンジコールセンター:0570-088-083 平日(年末年始を除く)9:00-17:00

## ステップ 3

## 初期設定



ユーザ情報を入力、利用規約・プライバシーポリシーを確認し、「同意して登録」をタップします。

プッシュ通知や、「ヘルスケア」アプリ(iOSの場合)との連携の許可を求めるメッセージを表示した場合は、「許可」を選択します。

チュートリアルを確認します。

「新潟県」を選択し、続いて「ながおかウェルネスチャレンジ」をタップします。



利用規約を確認し、チェックボタンをタップします。各設問に回答し、「登録する」をタップします。

各サービスの利用規約を確認し、チェックボタンをタップします。「同意して登録」をタップします。

登録完了です。

「きろく」から「歩数データの許可」を選択後、GoogleFitへ接続します。

メモ

アプリの機能や操作方法は、WoLN アプリ・ホーム画面の「ヘルプ」にある、「WoLN はどのようなアプリですか」から確認をお願いします。